

SECCION 1

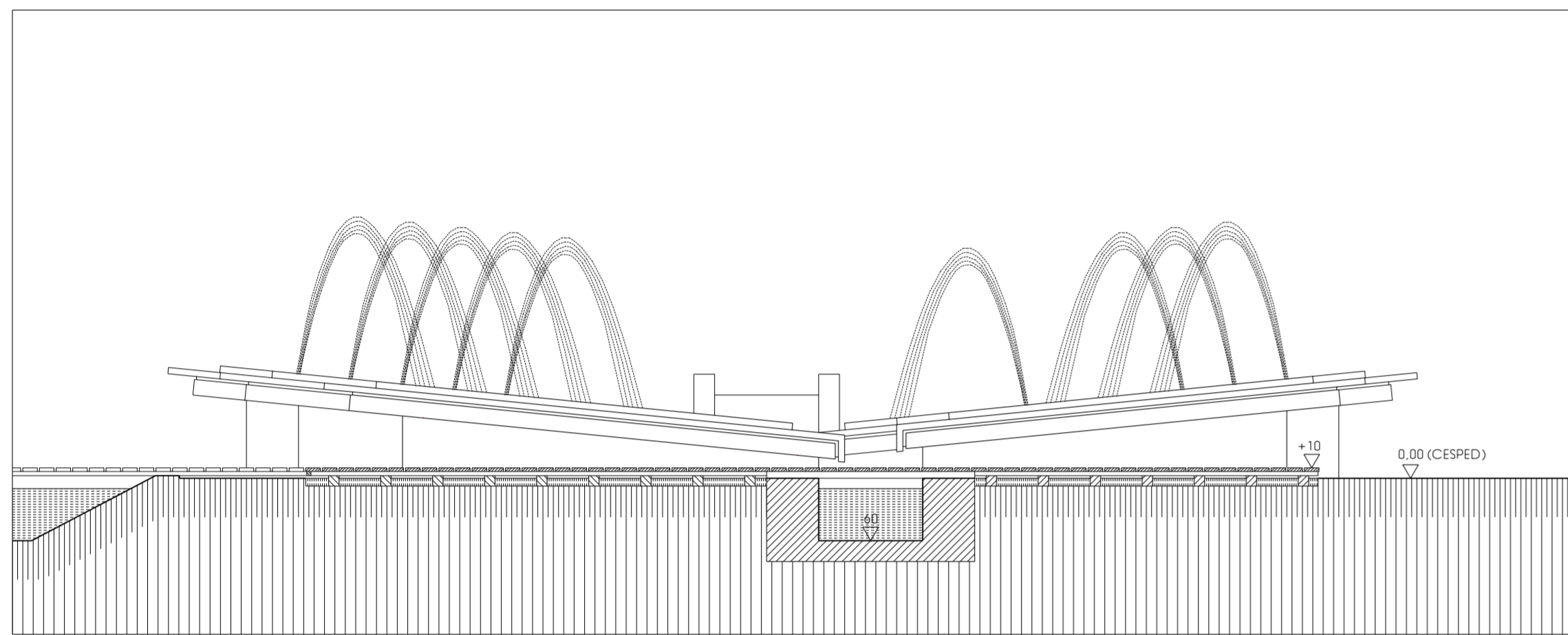

SECCION 2

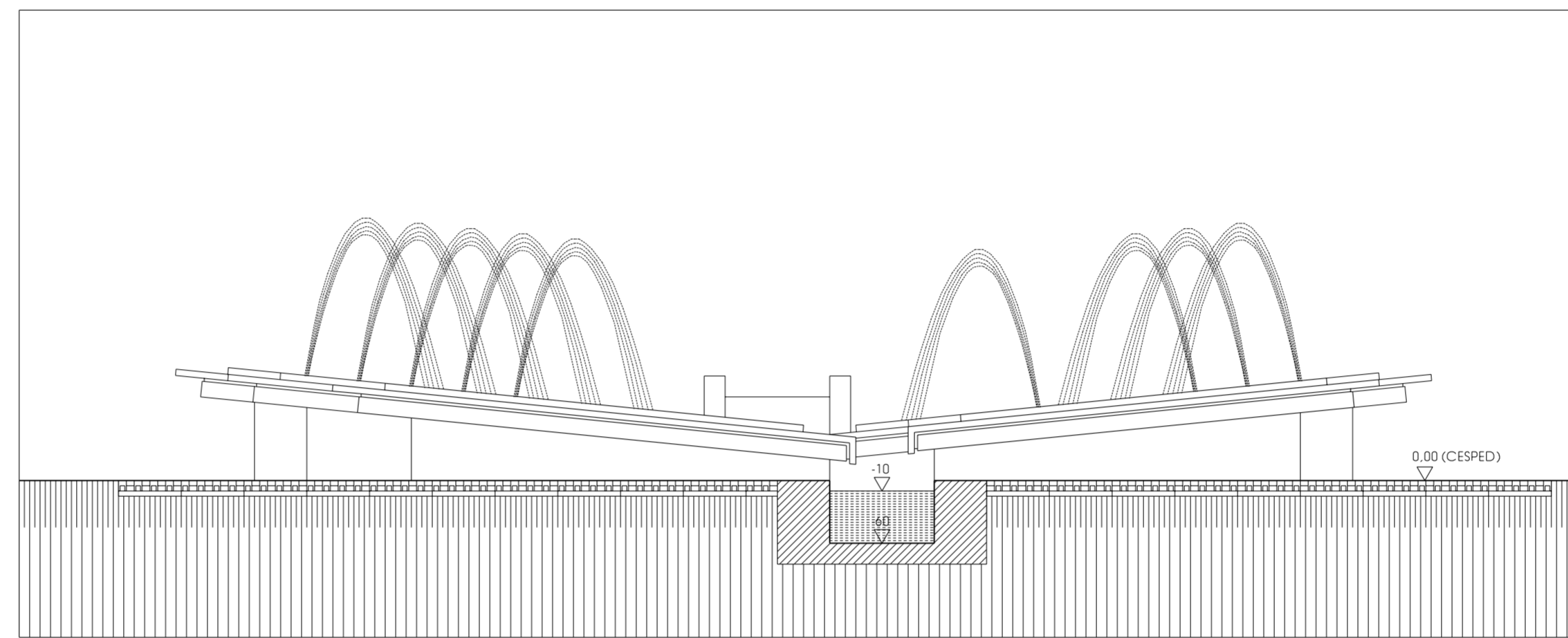

SECCION 3

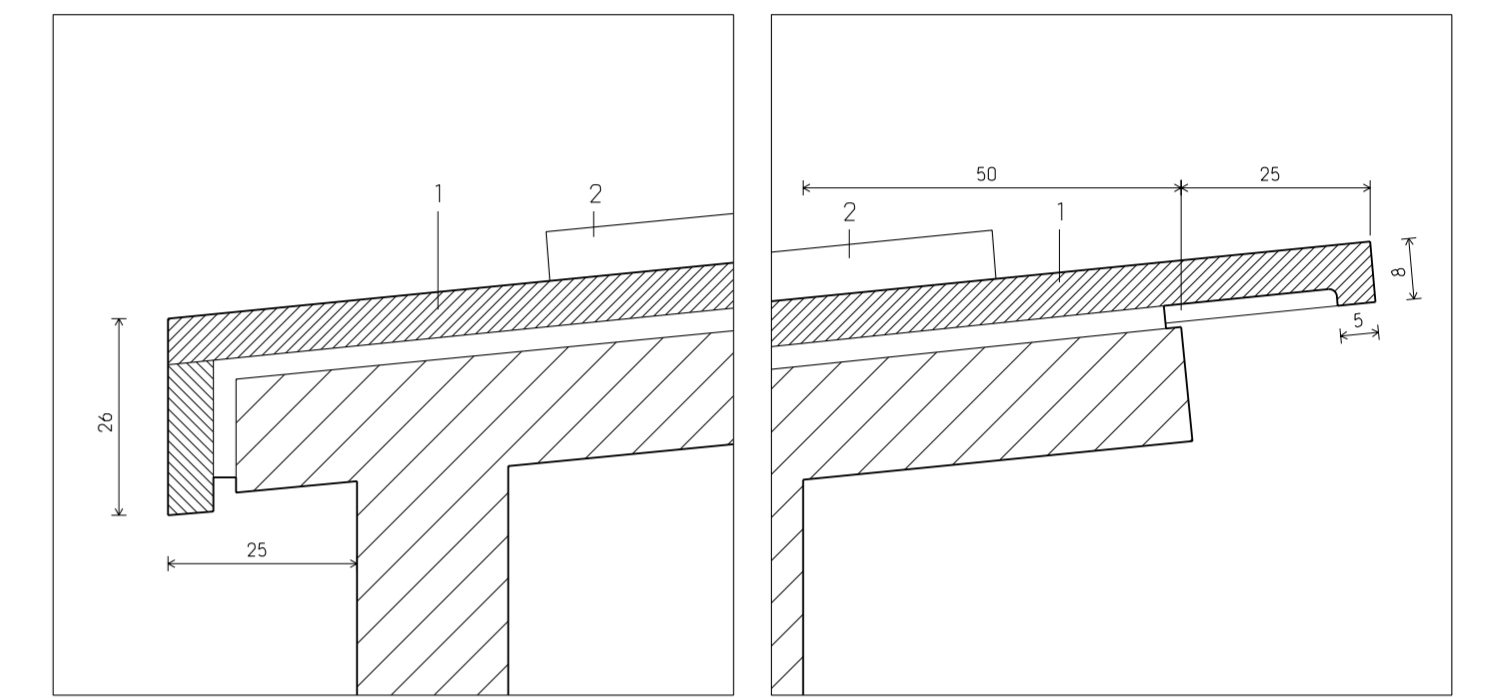

- 1 LOSAS DE GRANITO NEGRO PULIDO, ESPESOR 6 CM. GOTERON PERIMETRAL, RECIBIDAS CON MORTERO DE CEMENTO. JUNTAS SELLANTES ELASTICAS CON ADITIVO LATEX
- 2 LOSAS DE GRANITO GRIS ACABADO RUSTICO, ANCHO 30 CM, LARGO VARIABLE, ESPESOR 6 CM. RECIBIDAS CON MORTERO DE RESINAS

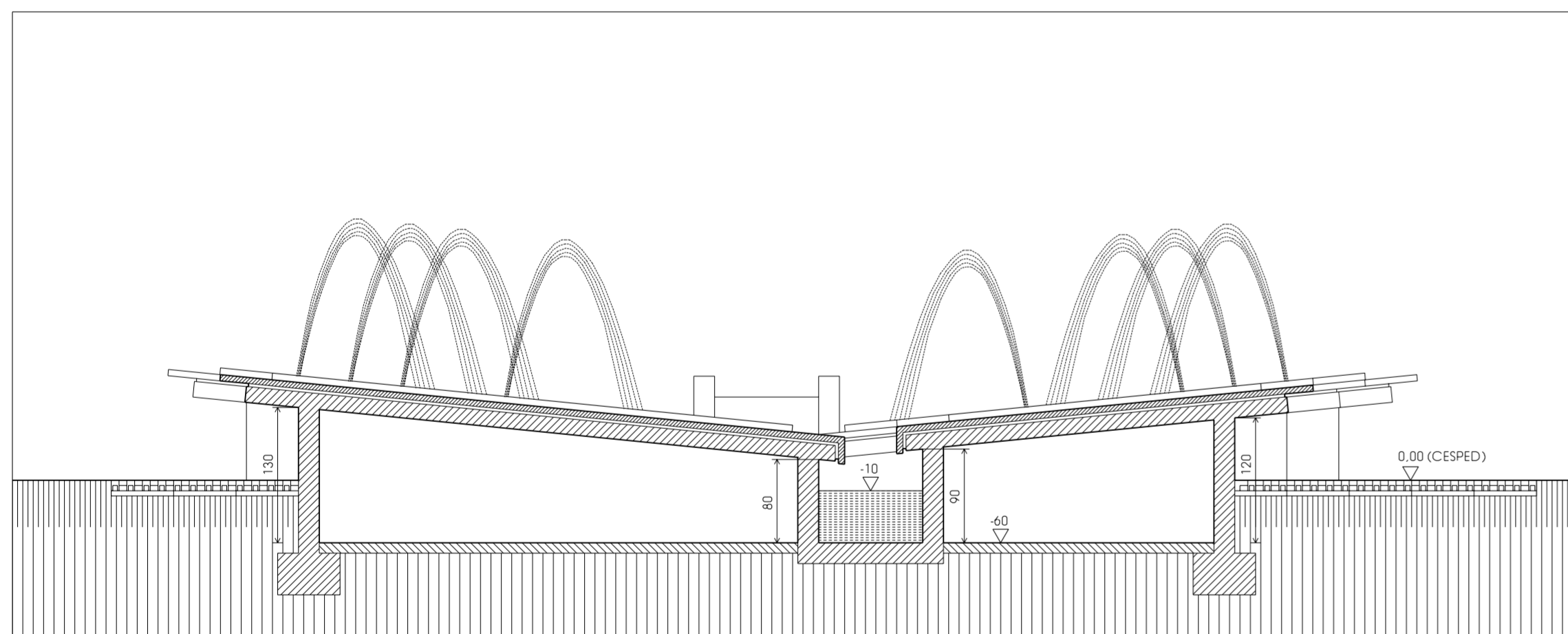

SECCION 4

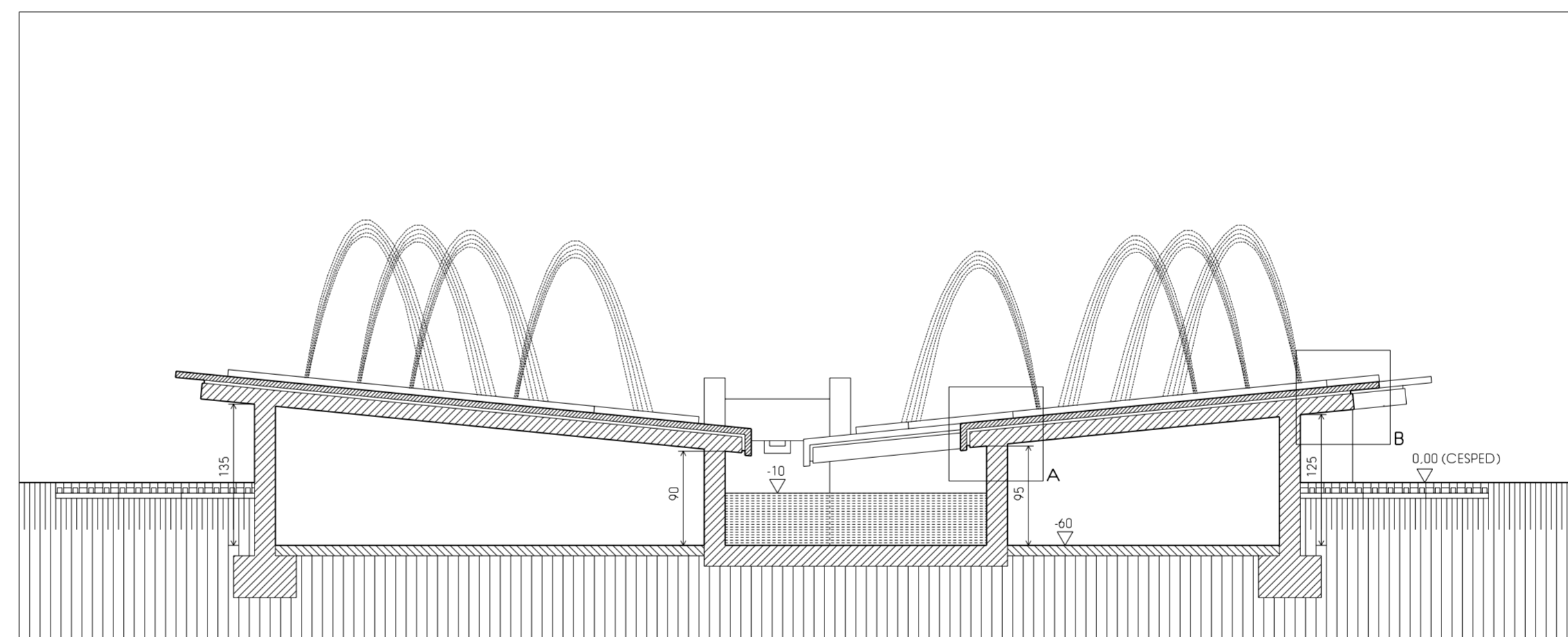

SECCION 5

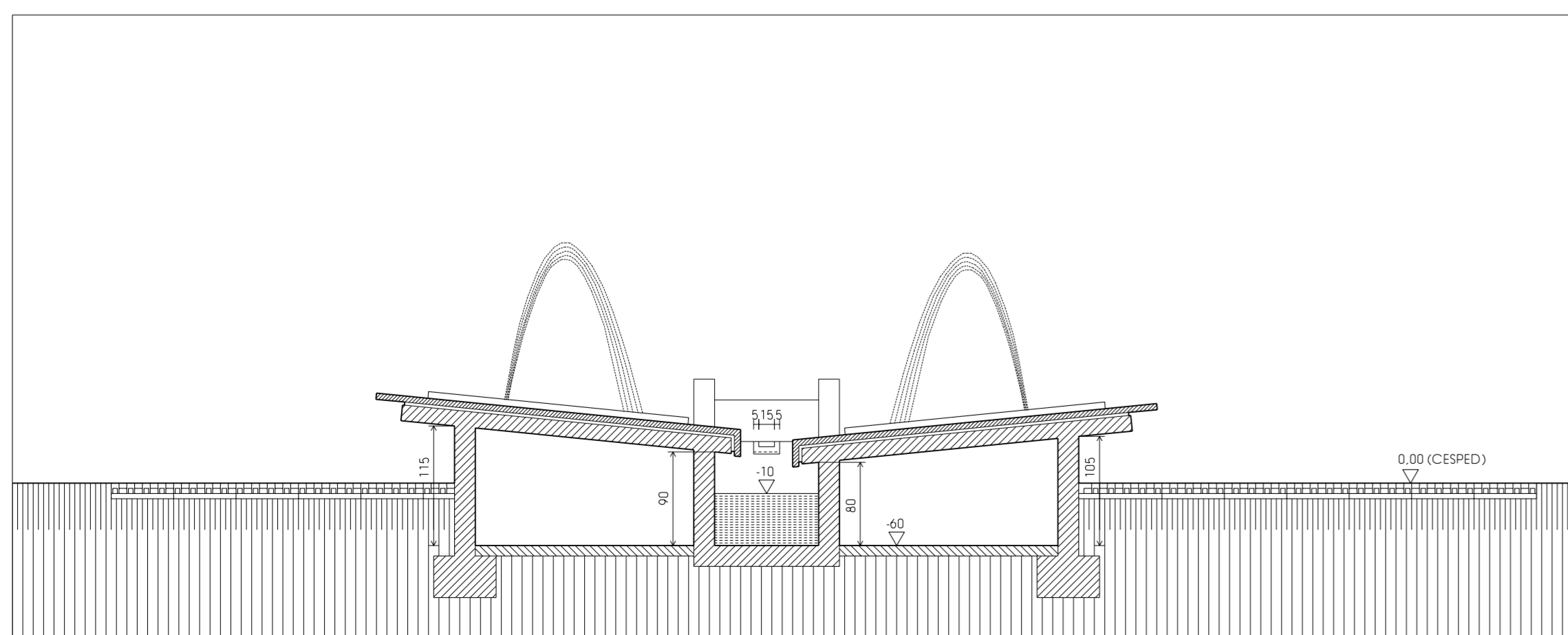

SECCION 6

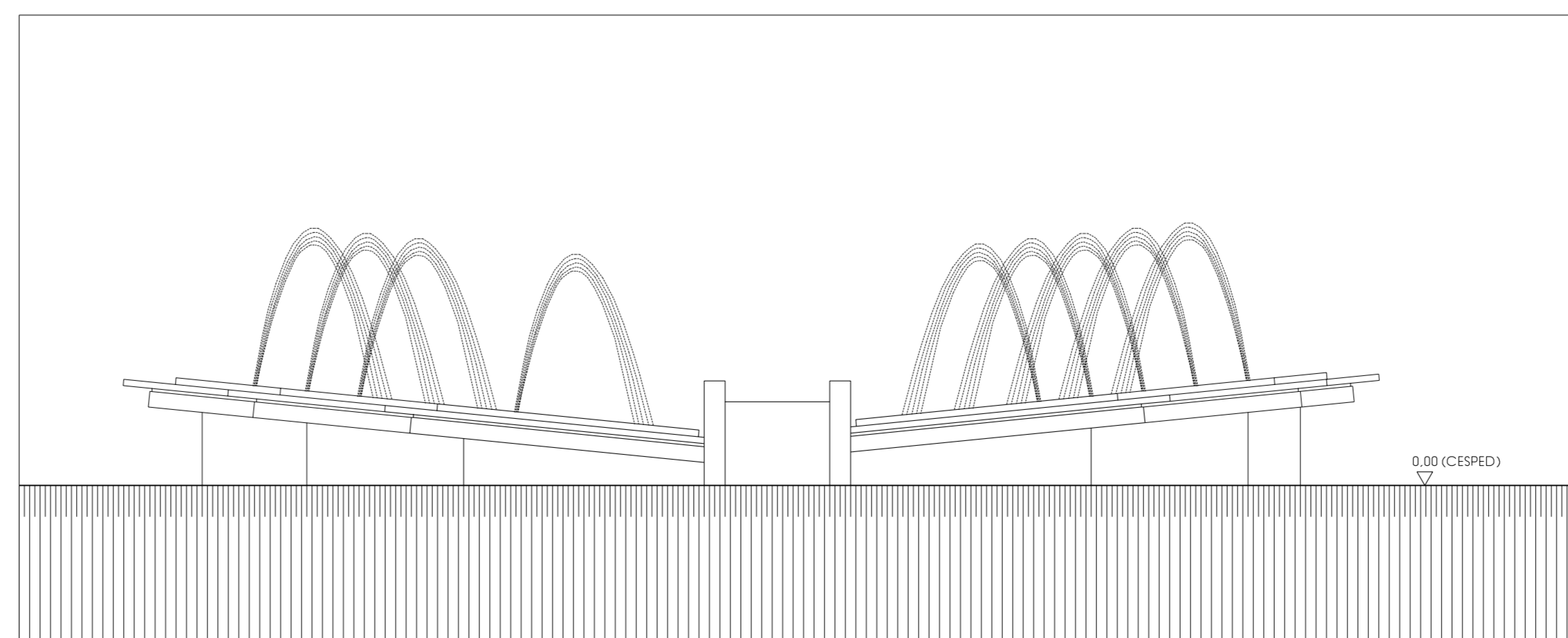

ALZADO 7

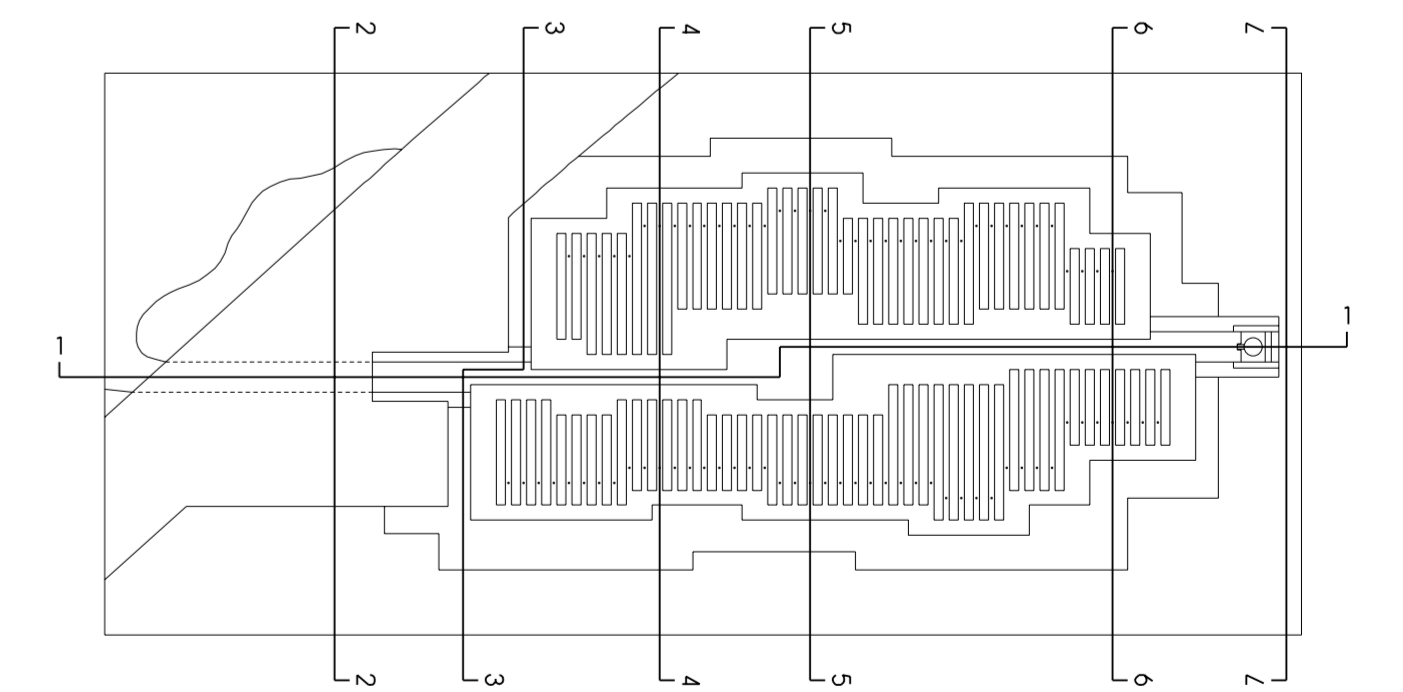

10  
 PROYECTO DE URBANIZACION  
 REFORMA DEL AREA DE LA PUERTA DE LA VILLA  
 (PLAZA DE EUROPA Y JARDINES DE JUAN ALVARGONZALEZ)  
 AYUNTAMIENTO DE GIJON  
 ELEMENTOS SINGULARES: PLATAFORMA CON SURTIDORES  
 SECCIONES, ALZADOS Y DETALLES ESCALAS 1:50, 1/10  
 ARQUITECTO: FERNANDO NANCLARES  
 ARQUITECTOS COLABORADORES: NIEVES RUIZ Y JUAN G. MORIYON  
 PAISAJISTA: ANDREA GIRALT  
 MARZO DE 1997