

ALZADO PRINCIPAL

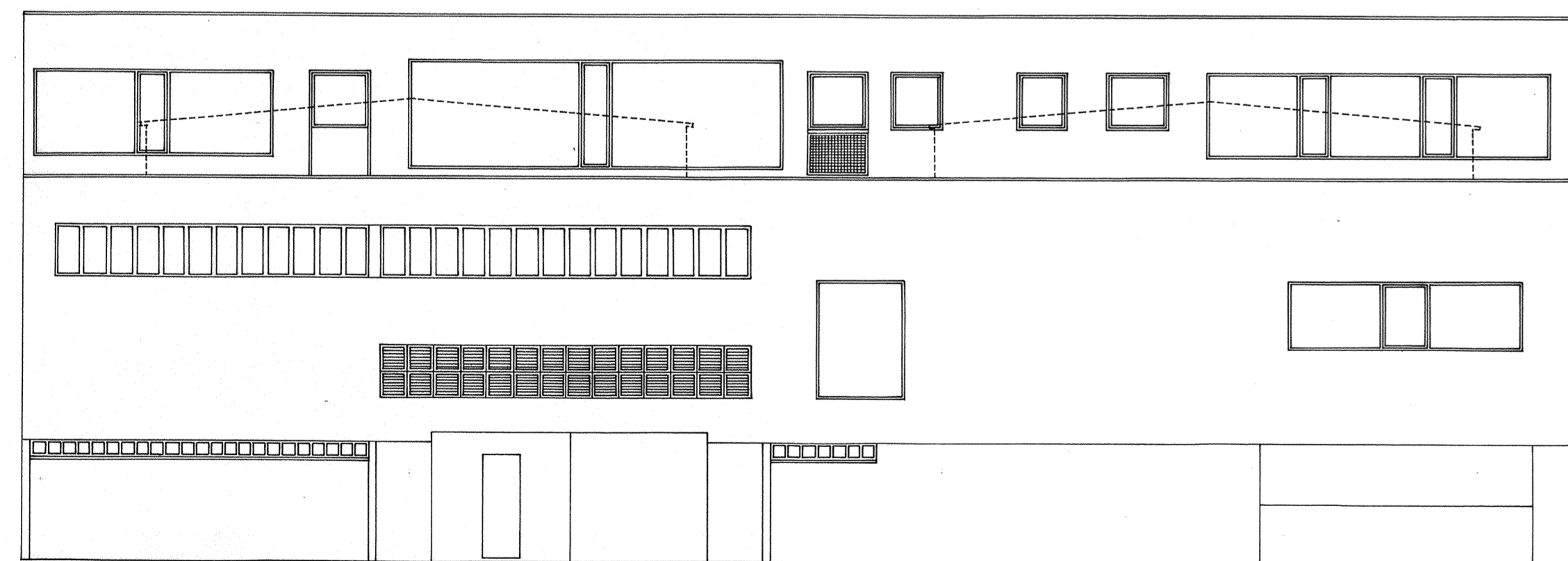

ALZADO POSTERIOR

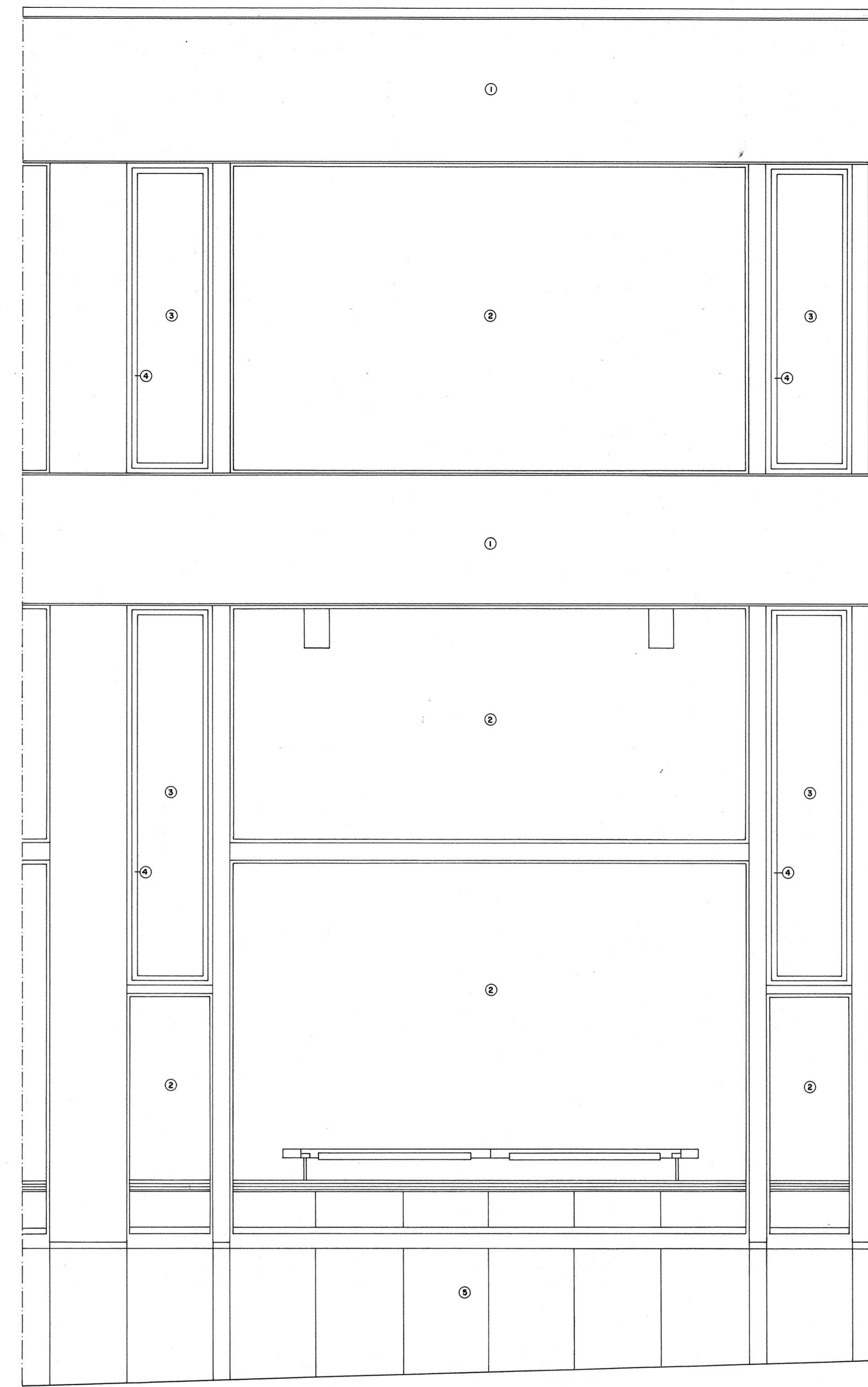
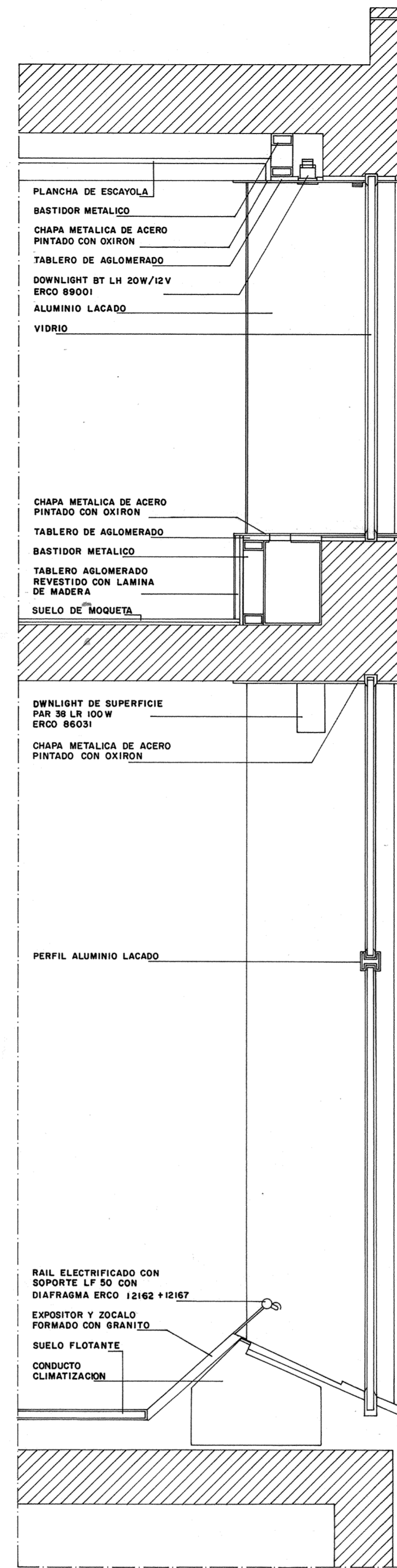

- 1 PARAMENTO DE FACHADA EXISTENTE
- 2 VIDRIO LAMINAR DE SEGURIDAD FORMADO POR DOS LUNAS DE 6MM, CAMARA DE AIRE Y LUNA DE 6MM
- 3 VIDRIO LAMINAR FORMADO POR DOS LUNAS DE 3MM, CAMARA DE AIRE Y LUNA DE 6MM
- 4 CARPINTERIA PRACTICABLE DE ALUMINIO LACADO
- 5 ZOCALO DE GRANITO

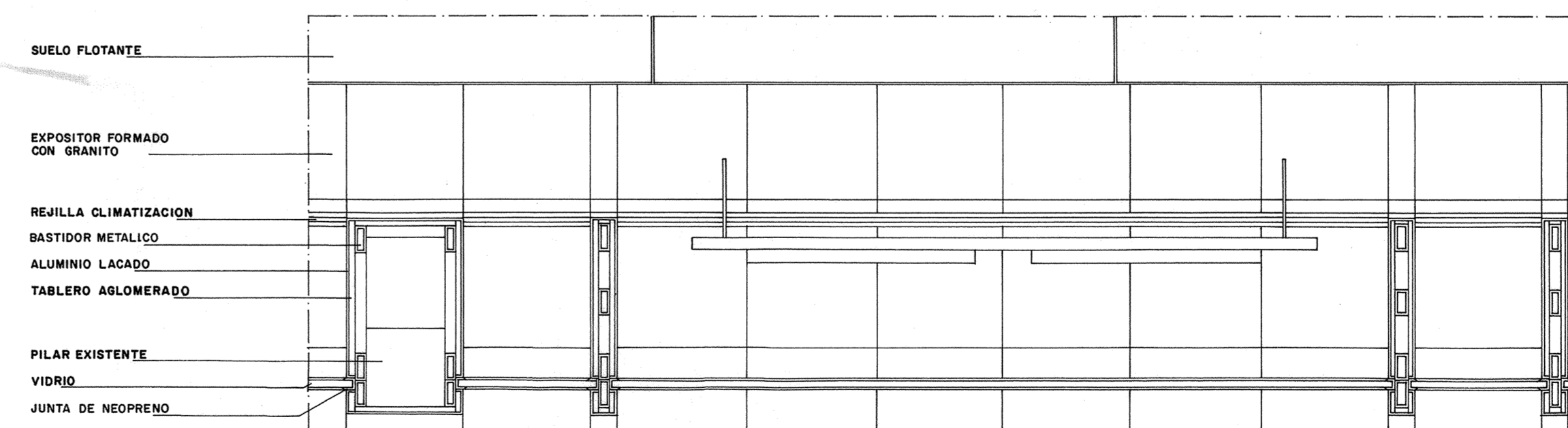

DETALLE ALZADO PRINCIPAL

15  
 PROYECTO BASICO Y DE EJECUCION  
 REFORMA Y ADECUACION DEL DIARIO LA NUEVA ESPAÑA  
 EMPLAZAMIENTO: CALLE CALVO SOTELO 7 OVIEDO  
 PROPIETARIO: EDITORIAL PRENSA ASTURIANA

ALZADOS Y DETALLES E: 1/100 Y 1/20

ARQUITECTOS: FERNANDO NANCLARES - JESUS MENENDEZ - NIEVES RUIZ

*[Handwritten signatures]*  
 MAYO 1987