

SECCIONES

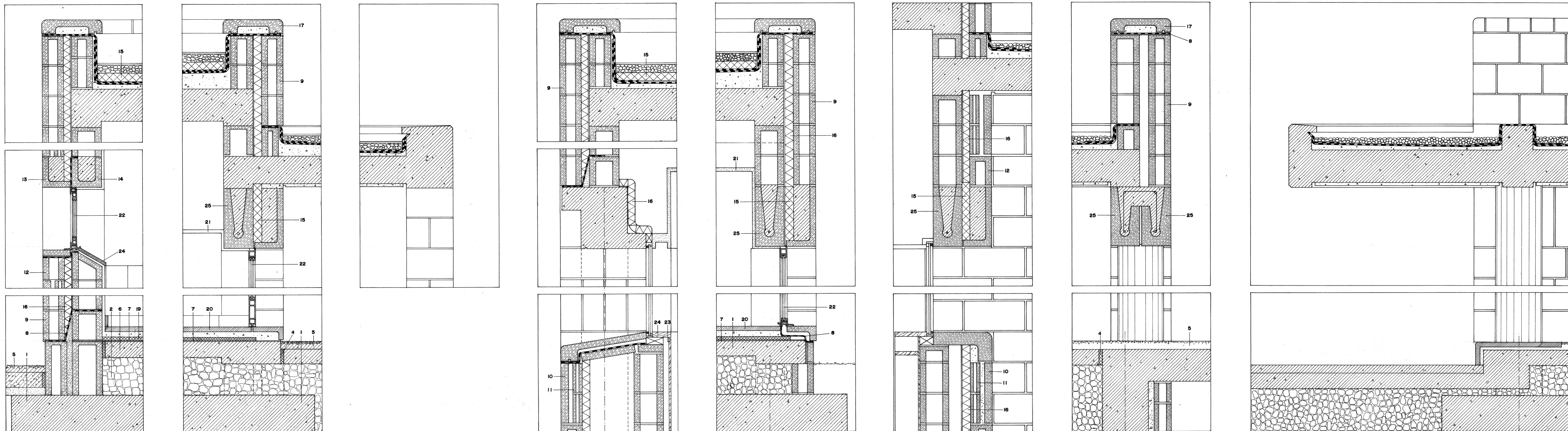

A B C D E F G H

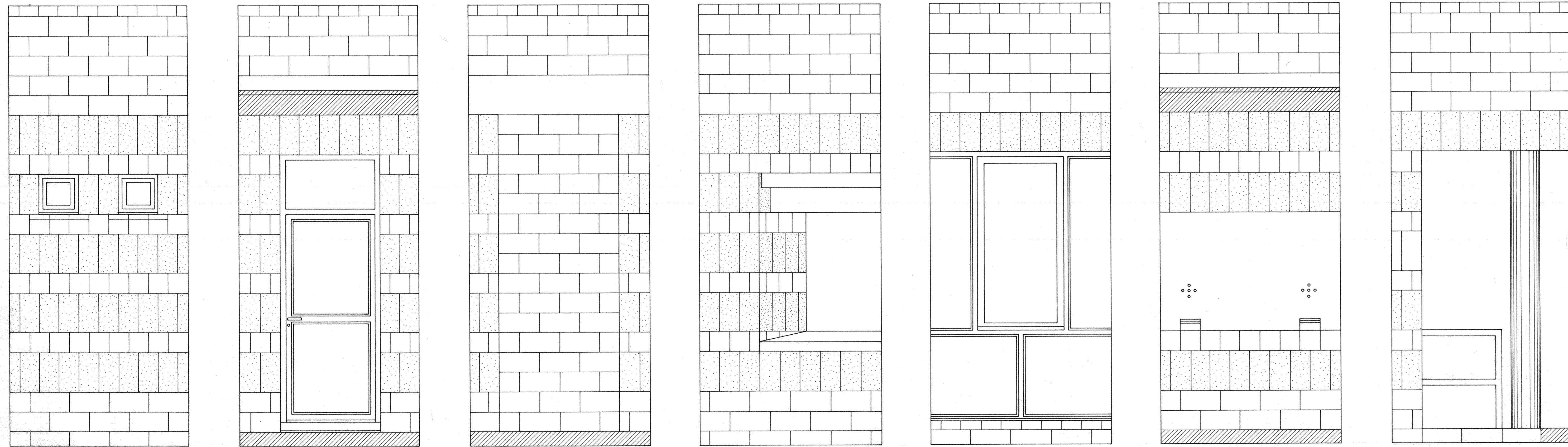

ALZADOS

- 1 ZANJA CORRIDA HORMIGÓN ARMADO H-150
- 2 ENCAJADO DE PIEDRA
- 3 SOLERA DE HORMIGÓN H-150
- 4 JUNTA DE CONTORNO POLIESTIRENO EXPANDIDO 2cm
- 5 PAVIMENTO HORMIGÓN LAVADO, ARIDO SELECCIONADO
- 6 SOLERA DE HORMIGÓN ARMADO H-150
- 7 BARRERA IMPERMEABLE POLIETILENO
- 8 BARRERA IMPERMEABLE CAUCHO-BUTILO
- 9 BLOQUE DE HORMIGÓN VISTO 14x39x19cm JUNTAS MORTERO M-400 4x1cm
- 10 PLACA DE HORMIGÓN "GRAN SPLIT" 19x39x5 cm
- 11 BLOQUE DE HORMIGÓN 6x39x19cm
- 12 BLOQUE DE HORMIGÓN VISTO 19x19x19 cm
- 13 L HORMIGÓN VISTO 19x19x19 cm
- 14 DINTEL 19x19x19 cm
- 15 AISLAMIENTO PANEL RIGIDO POLIESTIRENO EXTRUIDO 50mm
- 16 AISLAMIENTO PANEL SEMIRRIGIDO FIBRAS DE VIDRIO CON BARRERA DE VAPOR 50mm
- 17 ALBARDILLA HORMIGÓN VISTO 19x19x39cm
- 18 PLANCHAS POLIESTIRENO EXTRUIDO 50mm JUNTAS MEDIA MADERA
- 19 PLANCHAS POLIESTIRENO EXTRUIDO 20mm JUNTAS MEDIA MADERA
- 20 BALDOSAS DE TERRAZO MICROGRANO
- 21 PLANCHA LISA ESCAYOLA SUSPENDIDA
- 22 CARPINTERIA PERFILES ALEACION DE ALUMINIO ANODIZADO NEGRO
- 23 BARNIZADO TALERO CONTRACHAPADO 7mm REVESTIDO CON L'INOLEUM 2mm
- 24 SOLERA TABLERO DE PARTICULAS DM ESMALTADO
- 25 DINTEL 19x19x39 cm ARMADO

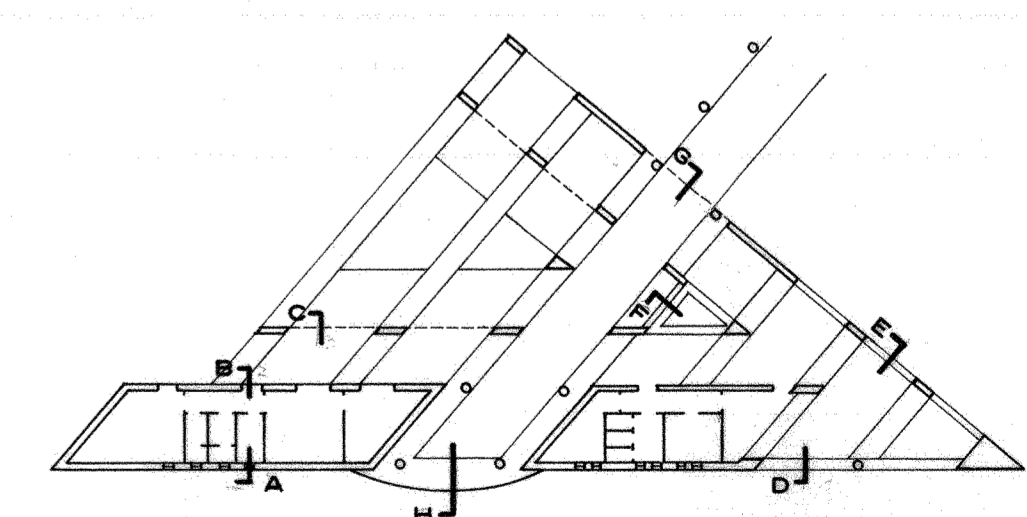

10
 PROYECTO BASICO Y DE EJECUCION
 NUEVO EDIFICIO EN EL ACCESO A LA CUEVA DE TITO BUSTILLO
 RIBADESELLA
 CONSEJERIA DE EDUCACION, CULTURA Y DEPORTES
 PRINCIPADO DE ASTURIAS
 DETALLES CONSTRUCTIVOS. CERRAMIENTOS. E: 1/10 Y 1/20

ARQUITECTO: FERNANDO NANCLARES
 ARQUITECTO COLABORADOR: MARIA JOSE MARTIN DEL RIO